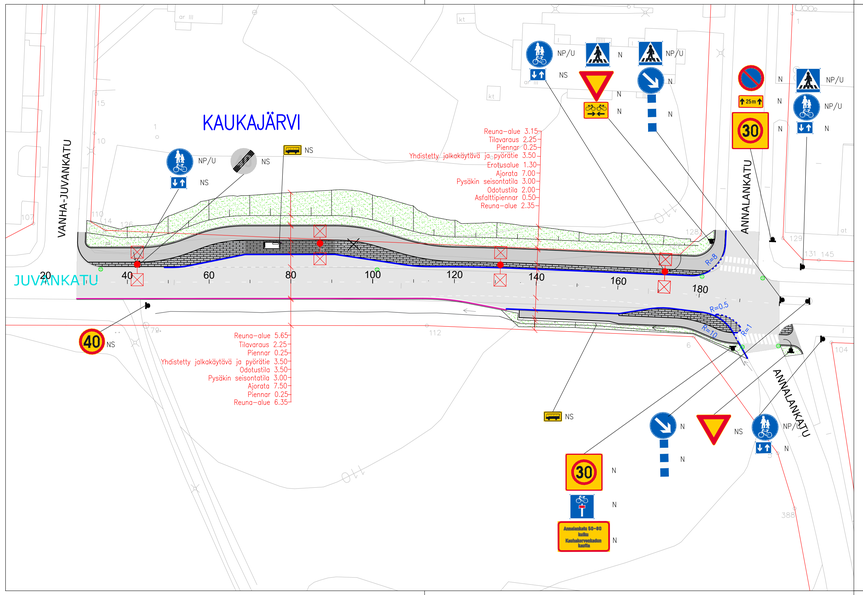

JUVANKATU, ANNALAN PYSÄKKI
TYYPPIPOIKKILEIKKAUS 1:100
PL 80

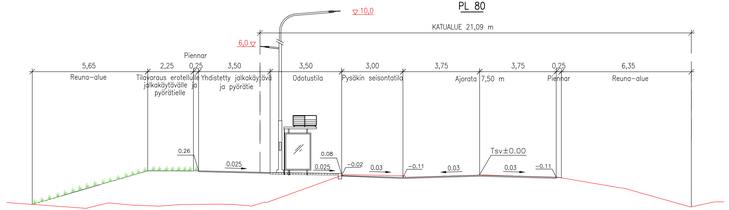

JUVANKATU, ANNALAN PYSÄKKI
TYYPPIPOIKKILEIKKAUS 1:100
PL 140

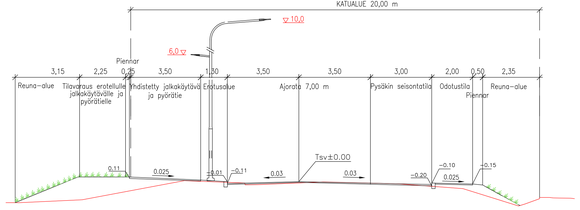

PÄÄLLYSTEMATERIAALIT, MERKINTÖJEN SELITYS:

- ASFALTTIPÄÄLLYSTEINEN AJORATA
- ASFALTTIPÄÄLLYSTEINEN JALKAKÄYTÄVÄ JA PYÖRÄTIE
- NURMETUS
- BETONIKIVEYS, HARMAA ISO SAUVAKIVI 280x140x80 MM TIILILADONNALLA
- BETONIKIVEYS, MUSTA ISO SAUVAKIVI 280x140x80 MM TIILILADONNALLA
- BETONIKIVEYS, VALKOINEN ISO SAUVAKIVI 280x140x80 MM, PYSÄKIN HUOMIORAITA
- NUPUKIVEYS, HARMAA GRANIITTINUPUKIVI 220x140x140 MM TIILILADONNALLA

RAKENTEET, MERKINTÖJEN SELITYS:

- GRANIITTINEN REUNAKIVI, NÄKYMÄ 10 CM. KURUN HARMAA RAAKAREUNAKIVI S170
- MADALLETTU GRANIITTINEN REUNAKIVI, NÄKYMÄ SUOJATEIDEN YHTEYDESSÄ 0 CM (JK+PP) TAI ENINTÄÄN 3 CM (JK). REUNA-KIVILINJAN KORKEUSEROT TASOITETTAAN N. METRIN MATKALLA ALÄSLÄSKÜEN PÄISSÄ
- REUNAKIVETÖN REUNALINJA (PÄÄLLYSTEEN REUNA)
- JALKAKÄYTÄVÄN TAI PYÖRÄTIEN REUNALINJA (PÄÄLLYSTEEN REUNA)
- HULEVESIKAIVO RITILÄKANSISTOLLA
- AVO-OJA
- VALAISIN, METALLIPYLVÄS
- NYKYINEN VALAISINPYLVÄS
- POISTETTAVA PUU
- PYSÄKKIKATOS JA ROSKA-ASTIA

LIIKENTEENOHJAUS, MERKINTÖJEN SELITYS:

N	NYKYINEN LIIKENNEMERKKI/LIIKENNEMERKKIPYLVÄS MERKKEINEEN SÄILYY ENNALLAAN
NS	NYKYINEN LIIKENNEMERKKI/LIIKENNEMERKKIPYLVÄS MERKKEINEEN SIIRRETÄÄN OSOITETTUUN PAIKKAAN
NP/U	NYKYINEN LIIKENNEMERKKI POISTETAAN JA UUSI KORVAAVA MERKKI ASENNETAAN NYKYISEEN LIIKENNEMERKKIPYLVÄÄSEEN

Tässä suunnitelmassa on käytetty ETRS-GK24/N2000 taso- ja korkeuskoordinaatistoa

TAMPEREEN KAUPUNKI
KAUPUNKIYMPÄRISTÖN PALVELUALUE

JUVANKATU

VÄLILLÄ VANHA-JUVANKATU-KOLUNKATU

KAUKAJÄRVI

KATUSUUNNITELMA
KATUJÄRJESTELYPIIRUSTUS 1:500
POIKKILEIKKAUKSET 1:100

Diaarinumero:	
TRE:	
Tark. Lik.	
Tark. Kofu	
Tark. Hule	
Tark. Geo	
Pvm.	6.5.2026

WSP Finland Oy
Kaskipuistokatu 1 D
33100 Tampere

Piirt.	W. Lahtinen	
Suunn.	W. Lahtinen	
Tark.	L. Peltola	

Piir.nro 1/23292/1