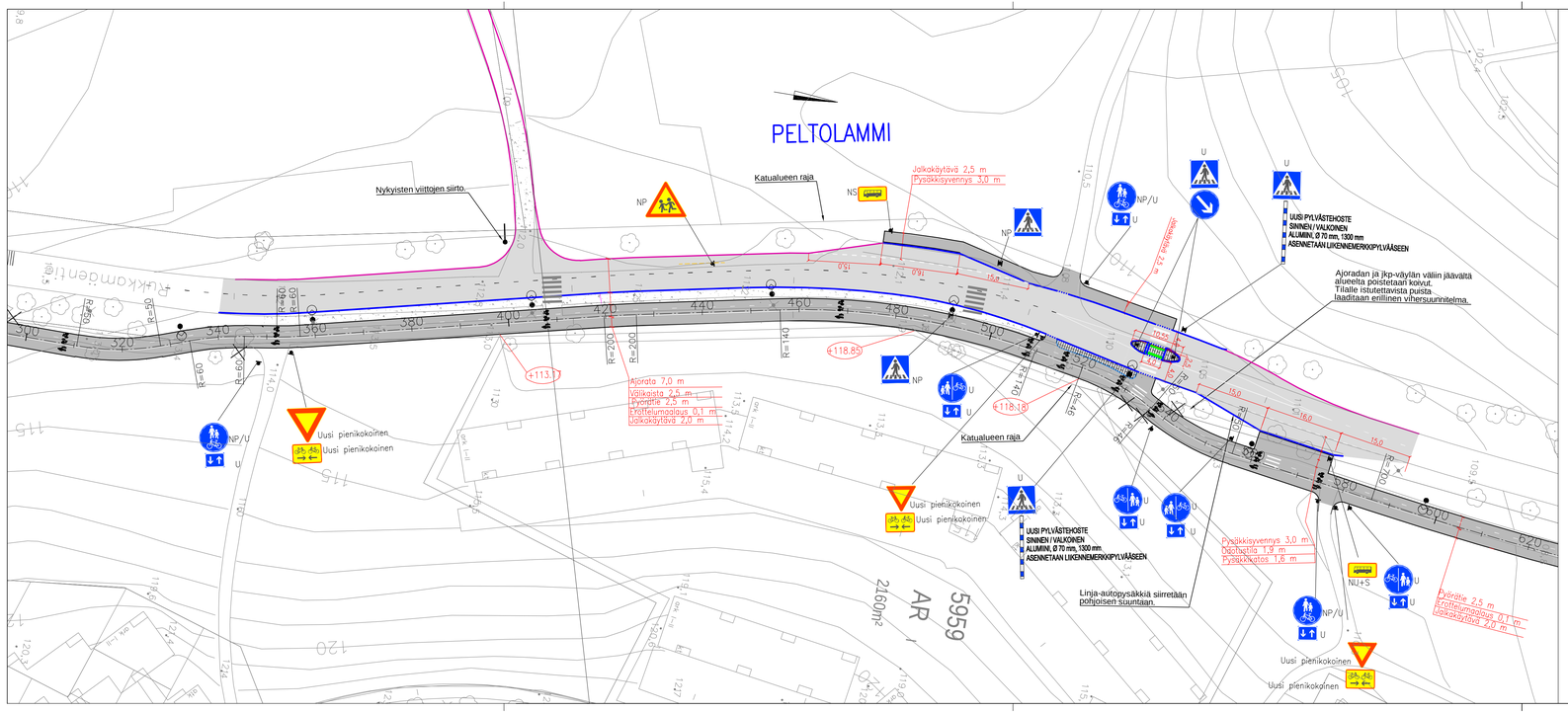

PÄÄLLYSTEMATERIAALIT, MERKINTÖJEN SELITYS:

- ASFALTTIPÄÄLLYSTEINEN AJORATA
- ASFALTTIPÄÄLLYSTEINEN JALKAKÄYTÄVÄ JA PYÖRÄTIE
- VAROITUSLAATOITUS, VALKOINEN URITETTU BETONILAATTA 280x280x80 MM REUNAKIVILINJAN SUUNTAISESTI LADOTTUNA
- NURMETUS, PUISTOALUEILLA NURMIKKO A2, MUILLA KATUVIHERALUEILLA NURMIKKO A3 JA LUISKISSA MAISEMANURMI 1 (InfraRYL 2010)
- BETONIKIVEYS, HARMAA KARTANO–KIVI TIILILADONNALLA
- BETONIKIVEYS, VALKOINEN LINJA–AUTOPYSÄKIN REUNATUEN VIERESSÄ 2 KIVEN LEVYINEN VALKOINEN BETONIKVEYS, ESIM. RUDUS OY:N VALKOINEN KARTANO–KIVI (278x138x80) TIILILADONNALLA TAI VASTAAVA.
- MURSKEPINTAINEN VÄLIKAISTA TAI AJOYHTEYS

RAKENTEET, MERKINTÖJEN SELITYS:

- GRANIITTINEN REUNAKIVI, NÄKYMÄ 10 CM. HARMAA RAAKAREUNAKIVI S170
- MADALLETTU GRANIITTINEN REUNAKIVI, NÄKYMÄ SUOJATEIDEN YHTEYDESSÄ 0 CM (JK+PP) TAI ENINTÄÄN 3 CM (JK). REUNAKIVILINJAN KORKEUSEROT TASOITETAAN N. METRIN MATKALLA ALASLASKUJEN PÄISSÄ
- JALKAKÄYTÄVÄN TAI PYÖRÄTIEN REUNALINJA (PÄÄLLYSTEEN REUNA)
- NYKYINEN HULEVESIKAIVO RITILÄKANSISTOLLA
- VALAISIN, METALLIPYLVÄS
- NYKYINEN VALAISINPYLVÄS
- NYKYINEN LIIKENNEVALO–/YHTEISKÄYTTÖPYLVÄS
- POISTETTAVA PUU (VÄYLÄN ALLE SUOITTUVAT PUUT POISTETAAN. ERIKSEEN ON MERKITTY NE PUUT, JOTKA SUOITTUVAT VÄYLÄN VÄLITTÖMÄÄN LÄHEISYYTEEN JA JOTKA TODENNÄKÖISESTI JOUDUTTAAN POISTAMAAN)
- +93.52 KADUN LIKIMÄÄRÄINEN KORKEUSASEMA PÄÄLLYSTEEN REUNASSA TAI REUNA–KIVEN YLÄPINNAN KORKEUSASEMA, JOS PÄÄLLYSTE RAJOITTUU REUNATUKEEN

LIIKENTEENOHJAUS, MERKINTÖJEN SELITYS:

U	UUSI LIIKENNEMERKKIPYLVÄS MERKKEINEEN SUOITETAAN OSOITETTUUN PAIKKAAN
NU+S	NYKYINEN LIIKENNEMERKKIPYLVÄS MERKKEINEEN POISTETAAN JA VASTAAVAT UUDET ASENNETAAN OSOITETTUUN PAIKKAAN
NP/U	NYKYINEN LIIKENNEMERKKI POISTETAAN JA UUSI KORVAAVA MERKKI ASENNETAAN NYKYISEEN LIIKENNEMERKKIPYLVÄÄSEEN
NP	NYKYINEN LIIKENNEMERKKIPYLVÄS MERKKEINEEN POISTETAAN

Väylän suunnittelussa tavoitteena on ollut säilyttää nykyistä puustoa mahdollisimman paljon, mikä on määrittänyt keskeisesti väylän sijaintia, leveyttä ja leventämissuuntia.

Tässä suunnitelmassa on käytetty ETRS–GK24/N2000 taso– ja korkeuskoordinaatistoa

TAMPEREEN KAUPUNKI
KAUPUNKIYMPÄRISTÖN PALVELUALUE

Kaupunkiympäristön rakennuttaminen ja ylläpito

RUKKAMÄENTIEN JALKAKÄYTÄVÄ JA PYÖRÄTIE

VÄLI: RUKKAMÄENTIE 11:STA ETELÄÄN

PELTOLAMMI

KATUSUUNNITELMA

KATUJÄRJESTELYPIIRUSTUS 1:500
PAALIVÄLI 320–620

Kuntatekniikan suunnittelu

Piirt.	KJO, JVU
Suunn.	KJO, JVU
Tark.	Pasi Palmu

Ylän päätös:	
Suunnittelupäällikön päätös:	/ §
Muutos	
Tark.	
Hyv.	
Pvm.	16.2.2023
Korvaa piir.n:o	
Ark.n:o	
Piir.n:o	1/21567/3