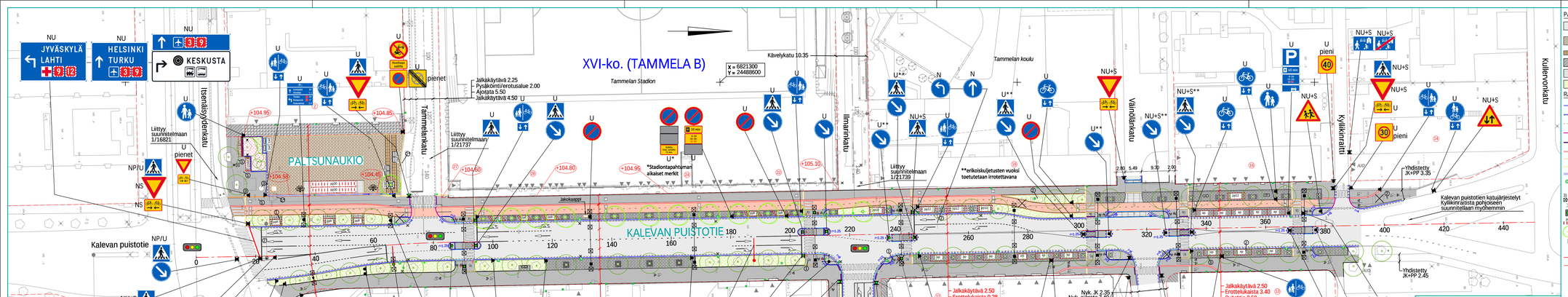

PÄÄLLYSTEMATERIAALIT, MERKINTÖJEN SELITYS

- ASFALTTIPÄÄLLYSTEINEN AJORATA / ASFALTTIPÄÄLLYSTEINEN JALKAKÄYTÄVÄ TAI PYÖRÄTIE / VÄRIASFALTTIPÄÄLLYSTEINEN PYÖRÄTIE, punaisavinen
- BETONIKIVEYS, SAUVAKIVI 278x138x80 mm ja 418x138x80 mm, esim. sileä hiekanruskea 20 %, sileä hiekanruskea 20 %, sekariviladonta / esim. Kartano-kivi,ja -tarkku, ltp kulo 30 %, ltp kuru 30 %, ltp autere 20 %, sileä hiekanruskea 20 %, sekariviladonta / esim. Kartano-kivi, sileä harmaa, tai vastaava, tiililaidonta, kiveyksen reunoihin juoksukivirata
- BETONILAATOITUS, ISO RUSKEA BETONILAATTA 418x418x80 mm, esim. sileä hiekanruskea, tai vastaava, tiililaidonta
- ASFALTTI / BETONILAATTAPÄÄLLYSTEINEN JALKAKÄYTÄVÄ KIINTEISTÖN ALUELLA, HARMAA BETONILAATTA 278x278x80 mm, esim. Kartano-laatta, hiekkapuhallettu kuru, tai vastaava, tiililaidonta, esiteyt ratkaisut ohjeellisia
- LUONNONKIVEYS, UUSI TAI KIERRÄTETTY HARMAA GRANIITTINUPPU 220x140x140 mm / GRANIITTINOPPA 90x90x90 mm, rivi- tai tiililaidonta, kiveyksen reunoihin juoksukivirata / VETTÄ LÄPÄISEVÄ KIVEYS, esim. golfkivi harmaa, ruutulaidonta
- NURMETUS / PENSASISTUTUS / PERENNAISTUTUS

RAKENTEET, MERKINTÖJEN SELITYS

- REUNAKIVI, NÄKYMÄ 12 cm / MADALLETTU, NÄKYMÄ EKINTÄÄN 3 cm / TASOON UPOTETTU, NÄKYMÄ 0 cm, UUSI HARMAA GRANIITTINEN, AJORADAN VIERUSKAISTA S300, MUULALLA S170, korkeuseroot tasataan noin metrin matkalla
- NYKYISEN REUNAKIVEN UUDELLEEN ASENNUS, NÄKYMÄ 12 cm / 3 cm / 0 cm, korkeuseroot tasataan noin metrin matkalla
- MADALLETTU REUNAKIVI, NÄKYMÄ 0/4 cm, UUSI HARMAA GRANIITTINEN LUISKATTUREUNAKIVI, LR300 / LR170, liitoskohdissa suoran reunakiven kulma viistetään hakkaamalla
- AJORADAN / JALKAKÄYTÄVÄN TAI PYÖRÄTIEN REUNALINJA JA PÄÄLLYSTEEN REUNA
- VAROITUSJAATOITUS SUOJATIEN YHTEYDESSÄ, LEVEYS 1 LAATTA (0.28 m) / LEVEYS 2 LAATTA (0.56 m), VALKOINEN
- KAHTEEN SUUNTAAN URATTU BETONILAATTA 278x278x80 mm, ruutulaidonta, ladonta reunakiviliinjan suuntaisesti
- ZEBRONKIRAITA (JUTTA-PP PROTTELU), LEVEYS 2 KIVEÄ (0.28 m), VALKOINEN SAUVAKIVI 278x138x80 mm, tiililaidonta
- LUONNONKIVIRAITA, LEVEYS 1 KIVI (0.14 m) / 2 KIVEÄ (0.28 m), HARMAA GRANIITTINUPU 120x140x140 mm, tiililaidonta
- LUONNONKIVIRAITA, LEVEYS 3 KIVEÄ (0.28 m), HARMAA GRANIITTINOPPA 90x90x90 mm, tiililaidonta
- HULEVESIKOURU, HARMAA BETONIKOURULAATTA 418x420x80 mm, JA KAIVO RITILÄKANSISTOLLA
- UUSI HULEVESIKAIVO RITILÄ-/ANTAKANNELLA / UUSI RÄNNIKAIVO / NYKYINEN SÄILYVÄ/POISTETTAVA RITILÄKAIVO
- JALKAKÄYTÄVÄN JA PYÖRÄTIEN SYMBOILAATTA
- VAIJERIVALAISTUSRAKENTEET, 1) erikoispylväs, 2) riippuva valaisin, 3) kiinteä valaisin, 4) vaijeri
- NYKYINEN VALAISINPYLVÄS / UUSI/NYKYINEN LIIKENNEPORTTAALI
- LIIKENNEVALO-OHJAITTU LIITTYMÄ / LIIKENNEVALOJEN OPASTINPYLVÄS JA PAINONAPPI
- POLKUPÖRÄPYSÄKÖINTI (pp) JA PYSÄKÖINTIPAIKKOJEN LUKUMÄÄRÄ, kiinteä kaariteline / SÄHKÖPOTKULAUTAPYSÄKÖINTI (plp) JA PYSÄKÖINTIPAIKKOJEN LUKUMÄÄRÄ, kiinteä teline / ISTUSKELUPENKKI (pe)
- ISTUTETTAVA KATUPUU / SÄILYVÄ KATUPUU / POISTETTAVA PUU
- JUURISTORITILÄ 1.5 x 1.5 m / 1.5 x 3.0 m / 2.0 x 2.0 m, uuden tai nykysen katupuun ympärille
- KADUN LIKIMÄÄRÄINEN KORKEUSASEMA PÄÄLLYSTEEN REUNASSA
- KATUALUEEN RAJA JA KIINTEISTÖN OSOITENUMERO
- KADUN MITTALINJA JA PÄÄLLUUKEMA

NYKYISET RAKENTEET, MERKINTÖJEN SELITYS

- (1) nykyisen rakenne siirretään uuteen paikkaan
- (2) pakettiautomaati siirretään / uusitaan
- (3) nykyinen rakenne poistetaan käytöstä
- (4) muuntamo poistetaan käytöstä arvioita v. 2023
- (5) nykyinen rakenne säilyy

LIIKENTEENOHJAUS, MERKINTÖJEN SELITYS

U	UUSI LIIKENNEMERKKIPYLVÄS MERKKEINEEN SUOITETTAAN OSOITETTUUN PAIKKAAN
N	NYKYINEN LIIKENNEMERKKIPYLVÄS MERKKEINEEN SÄILYY ENNALLAAN
NU	NYKYINEN LIIKENNEMERKKIPYLVÄS SÄILYY, MERKKI UUSITAAN
NS	NYKYINEN LIIKENNEMERKKIPYLVÄS JA -MERKKI SIIRRETÄÄN OSOITETTUUN PAIKKAAN
NP	NYKYINEN LIIKENNEMERKKIPYLVÄS JA -MERKKI POISTETAAN
NU+S	NYKYINEN LIIKENNEMERKKIPYLVÄS MERKKEINEEN POISTETAAN JA VASTAAVAT UUDET ASENNETAAN OSOITETTUUN PAIKKAAN
NP/U	NYKYINEN LIIKENNEMERKKI POISTETAAN JA UUSI KORVAAVA MERKKI ASENNETAAN NYKYISEEN LIIKENNEMERKKIPYLVÄÄSEEN

Tässä suunnitelmassa on käytetty ETRS-GK24/N2000 taso- ja korkeuskoordinaatistoa

TAMPEREEN KAUPUNKI
KAUPUNKIYMPÄRISTÖN PALVELUALUE

Kaupunkiympäristön rakennuttaminen ja ylläpito

KALEVAN PUISTOTIE 21736

VÄLI: ITSENÄISYYDENKATU-KYLLIKINRAITTI

PALTSUNAUKIO 21759

XVI B-ko. (TAMMELA)
XX-ko. (LIISANKALLIO)
XXI-ko. (PETSAMO)

KATUSUUNNITELMA

KATUJÄRJESTELYPIIRUSTUS 1:500

RAMBOLL

Ramboll Finland Oy
Kanokatu 5 B
33100 Tampere
puh. 020 755 611

Piirt.	Erä, K.a, ANy	
Suunn.	E.Ränkman, K.Lappalainen	
Tark.	K.Lappalainen	

Ylän päätös:
Suunnittelupäällikön päätös:
/ §
Muutos
Tark.
Hyv.
Pvm. 15.12.2022
Korvaa piir.n:o
Ark.n:o
Piir.n:o 1/21736/1 1/21759/1